

***Estrategia de la Financiera  
Nacional de Desarrollo para  
detonar el crecimiento del  
campo mexicano***



**NOVIEMBRE 2014**



**FND**

FINANCIERA NACIONAL  
DE DESARROLLO AGROPECUARIO,  
RURAL, FORESTAL Y PESQUERO

## Funciones de la Financiera

La Financiera Nacional tiene dos funciones sustantivas:

1. Otorgar crédito al Sector Rural de manera sostenible.
2. Generar desarrollo rural

## Marco Normativo

### 1. Marco de Política Pública

- Plan Nacional de Desarrollo
- Programa Nacional de Financiamiento del Desarrollo.
- Marco regulatorio de la FND.
- Programa Sectorial de Desarrollo Agropecuario, Pesquero y Alimentario.
- Otros Programas Sectoriales

### 2. Diagnóstico del Sector Rural

- Estructura de las cadenas productivas.
- Participación social en las cadenas productivas.
- Generación y distribución de la riqueza (valor)
- Naturaleza de las actividades en las cadenas.
- Alternativas de desarrollo económico.
- Necesidades para realizar estas alternativas.

## *Marco de Política Pública: Inclusión Financiera*

### **Plan Nacional de Desarrollo**

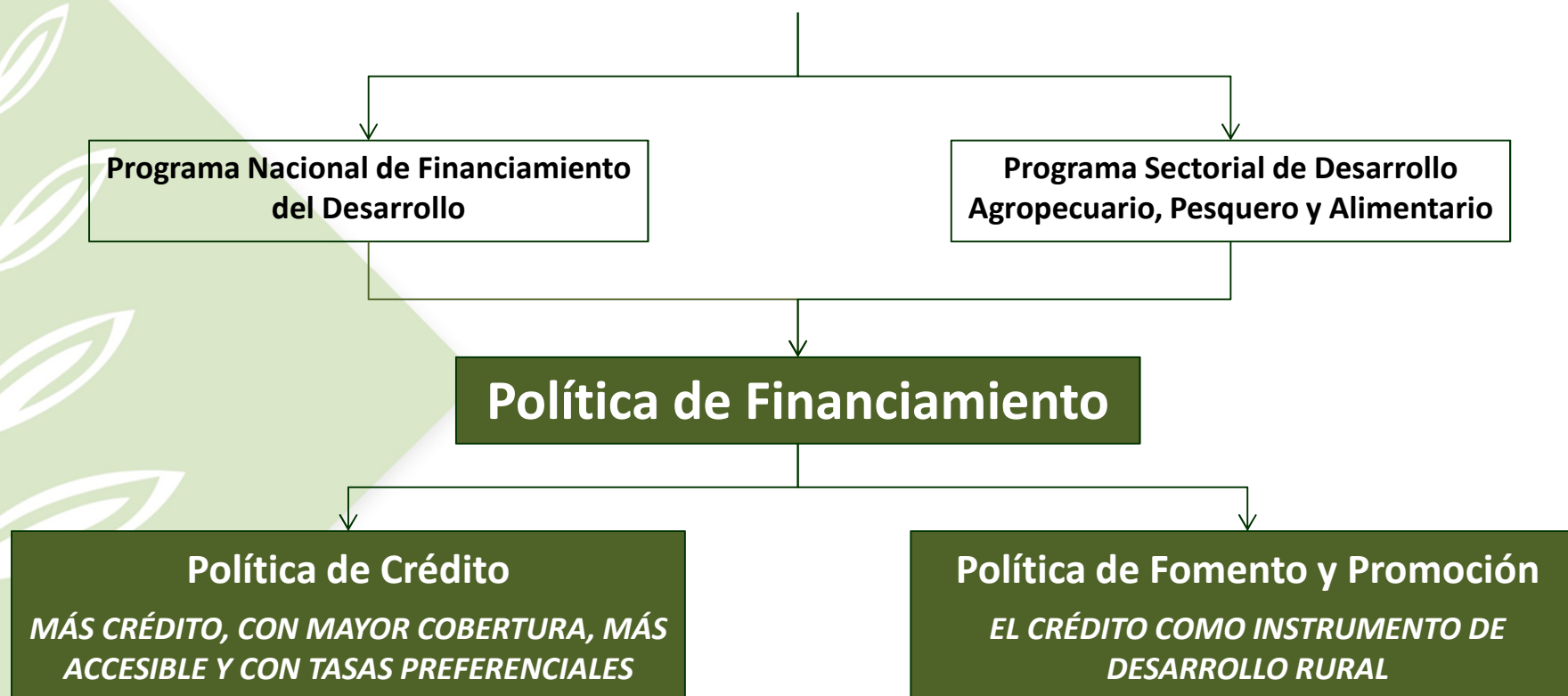

## *Marco de Política Pública*

### **Política de Crédito**

#### **MÁS CRÉDITO**

Crecimiento sostenido de la colocación

#### **MAYOR COBERTURA**

Segmentar la cartera (programas por sector)

#### **MÁS ACCESIBLE**

Mezcla de recursos y menos garantías

#### **TASAS PREFERENCIALES**

Ingeniería financiera para controlar el riesgo

**PROBLEMA PRINCIPAL**  
**SOSTENIBILIDAD FINANCIERA**

### **Política de Fomento y Promoción**

#### **Agregación y retención de valor**

Integración económica de cadenas productivas

#### **Equidad**

Enfoque de género

#### **Combate a la pobreza y a la violencia**

Fomento de la economía social

#### **Operación por prioridades**

Canalización prioritaria de apoyos y servicios

**PROBLEMA PRINCIPAL**  
**SUJETO DE DESARROLLO (Y CRÉDITO)**

## *Marco de Política Pública*

### *Tres medidas sustantivas*

#### *1. Establecer programas de financiamiento por prioridad sectorial para ampliar la cobertura crediticia.*

- Incrementar los ingresos y mejorar la sustentabilidad de la Institución;
- Financiar integralmente las cadenas y sectores productivos prioritarios.

#### *2. Asignar tasas preferenciales para las prioridades sectoriales:*

- Tasas de un dígito para las prioridades sectoriales.
- Tasas de 6.5% para las pequeñas productoras y de 7% para los pequeños productores..

#### *3. Facilitar y potenciar el acceso al crédito:*

- Crédito con garantías naturales para los pequeños productores.
- Mayores plazos de crédito.
- Financiamiento con mezcla de recursos

## *Diagnóstico del Sector Rural*

### Es necesario promover la Integración Económica de Cadenas Productivas

1. Impulsar proyectos que contribuyan a la integración económica de las cadenas productivas.
2. Promover procesos de asociación de los productores para realizar esta integración económica.
3. Apoyar a las organizaciones para planificar diseñar, incubar y fortalecer empresas, con la misma dirección corporativa pero con administración autónoma a lo largo de las cadenas.
4. Se trata de empresas para las fases de abasto, servicios de mecanización, servicios técnicos, servicios financieros, acopio, almacén, transporte, mercadeo y comercialización.

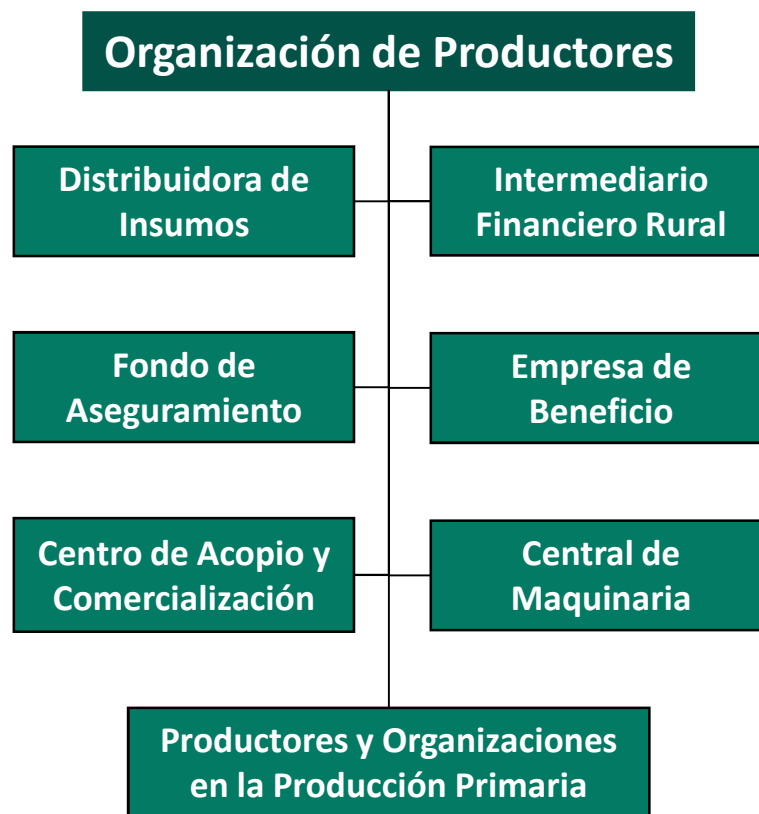

## *Programas de Financiamiento*

### *Para atender los sectores y actividades prioritarias*

- Pequeños Productores
- Atención de la Población Indígena
- Producción Agrícola, Pecuaria, Acuícola y Pesquera
- Comercialización
- Innovación Tecnológica y Energías Alternativas
- Desarrollo de la Infraestructura en el Medio Rural
- Desarrollo de Zonas Forestales
- Diversificación de la Economía Rural
- Básico

### *Para facilitar la operación y el acceso al crédito*

- Proyectos con Mezcla de Recursos.
- Proyectos Preautorizados.
- Coberturas de precios
- Empresas de Intermediación Financiera.
- Cañero.
- Financiamiento Especial (Estados, PROFIGAN)
- FINAYUDA.



## *Financiamiento con Mezcla de Recursos*

- Productividad Agroalimentaria
- Desarrollo Productivo de Sur Sureste
- Bioenergía y Sustentabilidad
- Componente de Fortalecimiento a la Cadena Productiva (Coberturas)
- Tecnificación de Riego
- Producción Intensiva y Cubiertas Agrícolas (PROCURA)
- Programa de Incentivos para Productores de Maíz y Frijol (PIMAF)
- **Bioseguridad Pecuaria**
- **Innovación y Transferencia Tecnológica Ganadera**
- **Productividad Pecuaria**
- **Componente de Acceso al Financiamiento Productivo y Competitivo**
- **Incentivo de Reducción del Costo de Financiamiento**
- **Replamamiento y Recría Pecuaria**
- **Manejo Postproducción Pecuaria**
- **Perforación y Equipamiento de Pozos Ganaderos**
- **Infraestructura y Equipo de Replamamiento**

## *Programas de Apoyo*

### **Formación, Capacitación y Consultoría para Productores e IFR**

- Desarrollo de Sujetos de Crédito.
- Capitalización.
- Formación de Capital Humano.

### **Constitución y Operación de Unidades de Promoción de Crédito**

- Fortalecimiento de las Organizaciones de Productores.
- Integración Económica Comunitaria y para Proyectos de Desarrollo Económico.
- Constitución y Operación de Unidades de Fomento y Desarrollo Económico y Financiero.
- Eventos Financieros o de Desarrollo Rural.
- Desarrollo Tecnológico en el Medio Rural.

### **Constitución de Garantías Líquidas**

- Fondos de Garantías Líquidas.
- Constitución de Garantías Líquidas Capitalizables y Reservas Preventivas.

### **Programa para la Reducción de Costos de Acceso al Crédito**

- Disminución de Costos de Acceso al Crédito.
- Atención de Contingencias.